Congreso del Estado de Sonora

LXIII LEGISLATURA
CONGRESO DEL ESTADO DE SONORA
2021 - 2024

Natalia Rivera

02

INFORME SEMANAL

Del 13 al 19 de septiembre 2021

Sesiones en el Congreso

13 de septiembre 2021

A las 00:20 horas del lunes 13 de septiembre, el doctor Francisco Alfonso Durazo Montaño rindió protesta como Gobernador Constitucional del Estado de Sonora para el periodo 2021-2027 ante el Pleno de la LXIII Legislatura; la gobernadora saliente, Claudia Pavlovich Arellano; el presidente del Supremo Tribunal de Justicia, Francisco Gutiérrez Rodríguez; autoridades militares y demás invitados especiales.

Sesiones en el Congreso

14 de septiembre 2021

Se llevo a cabo la Sesión ordinaria bajo el siguiente orden del día publicado en la gaceta parlamentaria.

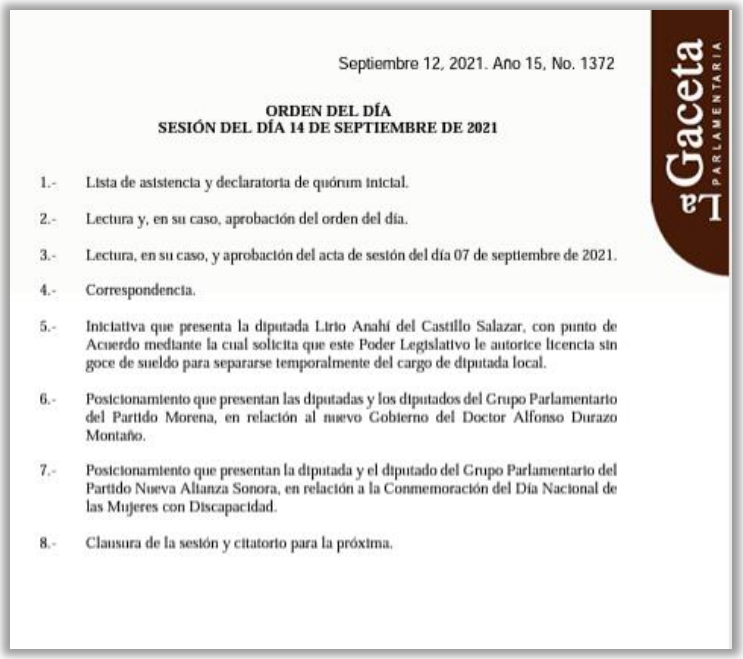

La Gaceta PARLAMENTARIA

Septiembre 12, 2021. Año 15, No. 1372

ORDEN DEL DÍA
SESIÓN DEL DÍA 14 DE SEPTIEMBRE DE 2021

1.- Lista de asistencia y declaratoria de quórum inicial.

2.- Lectura y, en su caso, aprobación del orden del día.

3.- Lectura, en su caso, y aprobación del acta de sesión del día 07 de septiembre de 2021.

4.- Correspondencia.

5.- Iniciativa que presenta la diputada Lirio Anahí del Castillo Salazar, con punto de Acuerdo mediante la cual solicita que este Poder Legislativo le autorice licencia sin goce de sueldo para separarse temporalmente del cargo de diputada local.

6.- Posicionamiento que presentan las diputadas y los diputados del Grupo Parlamentario del Partido Morena, en relación al nuevo Gobierno del Doctor Alfonso Durazo Montaño.

7.- Posicionamiento que presentan la diputada y el diputado del Grupo Parlamentario del Partido Nueva Alianza Sonora, en relación a la Conmemoración del Día Nacional de las Mujeres con Discapacidad.

8.- Clausura de la sesión y citatorio para la próxima.

Reuniones de trabajo

17 de septiembre 2021

REUNIÓN DE TRABAJO CON INTEGRANTES DE LA CÁMARA NACIONAL DE LA INDUSTRIA DE DESARROLLO Y PROMOCIÓN DE LA VIVIENDA

El Grupo Parlamentario del PRI en la LXIII Legislatura, legisladores de esta bancada sostuvieron una reunión de trabajo con la Cámara Nacional de la Industria de Desarrollo y Promoción de Vivienda (Canadevi Sonora).

Los legisladores del PRI expusieron también a los empresarios de la vivienda que durante la XLIII Legislatura trabajarán para actualizar la Ley de Vivienda del Estado de Sonora para promover las medidas y acciones orientadas a fortalecer a los organismos y las entidades públicas del sector vivienda.

La Ley de Plusvalía en el Estado es también parte de los objetivos a través de los cuales los diputados del PRI buscarán fomentar la participación de inversionistas en la creación de infraestructura para lograr un crecimiento ordenado de las ciudades.

Reuniones de trabajo

17 de septiembre 2021

Se llevó a cabo reunión de trabajo entre los diputados de la fracción parlamentaria del PRI, para avanzar en temas legislativos de la fracción.

Además se tuvo una reunión virtual entre los diputados de la fracción parlamentaria con los presidentes municipales electos del PRI

Otros eventos

16 de septiembre de 2021

Se asistió a la Toma de protesta del Lic. Antonio Astiazarán Gutiérrez, como presidente municipal del H. Ayuntamiento de Hermosillo

Entrevistas en Medios

13 de septiembre de 2021

Entrevista de radio en la Voz del Pitic, en la que la que se acompaño a las diputadas Rosa Elena Trujillo e Ivana Celeste Taddei donde se expusieron las agendas legislativas

Entrevistas en Medios

15 de septiembre de 2021

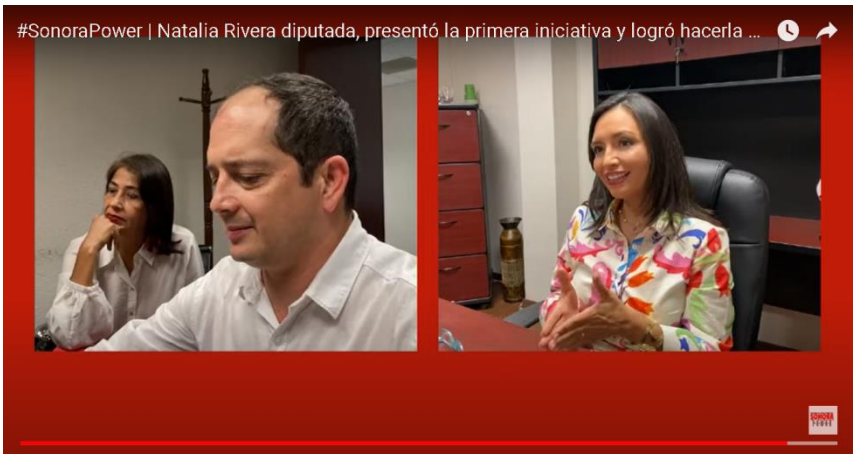

Entrevista con el periodista Demian Duarte, relacionado con la agenda legislativa, apara su página Sonora Power.

Trabajo de revisión y análisis

- En este periodo se llevaron a cabo 2 sesiones en pleno del Congreso del Estado. Una de las cuales fue la sesión en la que se tomó protesta al Gobernador Electo Alfonso Durazo.

Esta semana, se trabajo también en:

✓ Revisión de temas de Gaceta Parlamentaria.

✓ Estudio de temas para sesión ordinaria.

✓ Revisión y trabajo técnico para la elaboración de iniciativas.

Asistencias

SESION	FECHA	ASISTENCIA
Sesión de Toma de protesta del Gobernador Electo Alfonso Durazo Montaño	13-sept-2021	✓
Ordinaria	14-sept-2021	✓